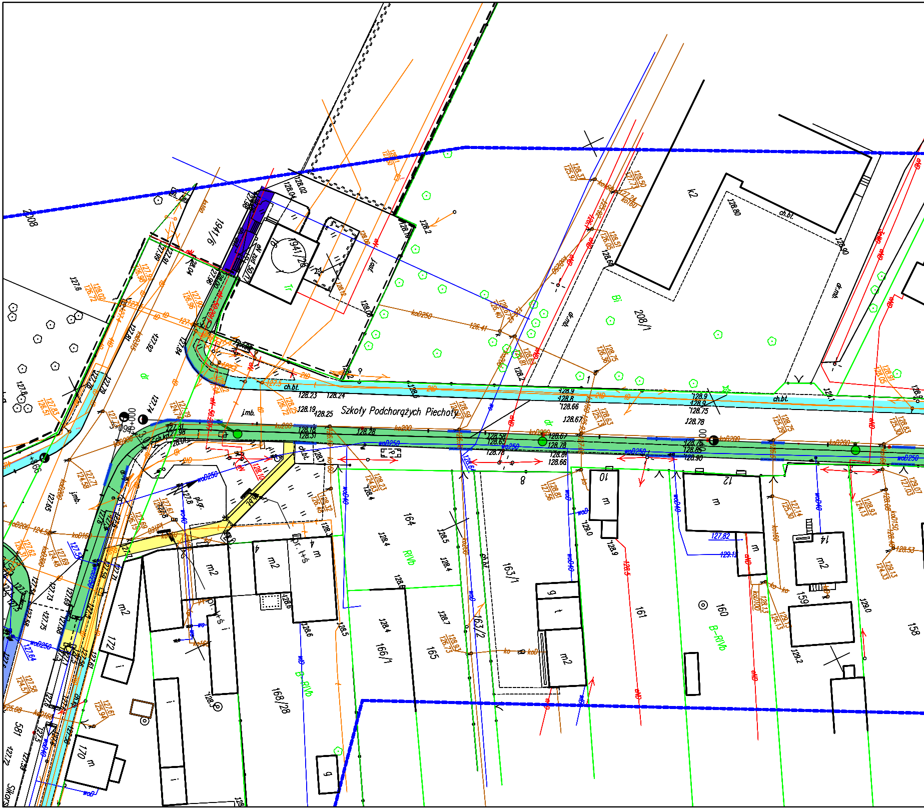
Szkoły Podchorążych Piechoty
208
194/6
1941/2
208/1
K2
ch.bt.
dr.mb.
Tr
Bi
dr
j.mb.
ch.kr.
pl.gr.
164
RIVb
163/1
163/2
161
160
B-RIVb
159
158
166/1
165
168/28
172
170
m
m2
8
10
12
14
g
t
i
koD200
wD250
koD250
128.23
128.24
128.19
128.25
128.78
128.66
128.67
128.9
128.4
128.5
128.7
129.0
129.2
127.82
129.12
127.5
127.6
127.8
Słiors

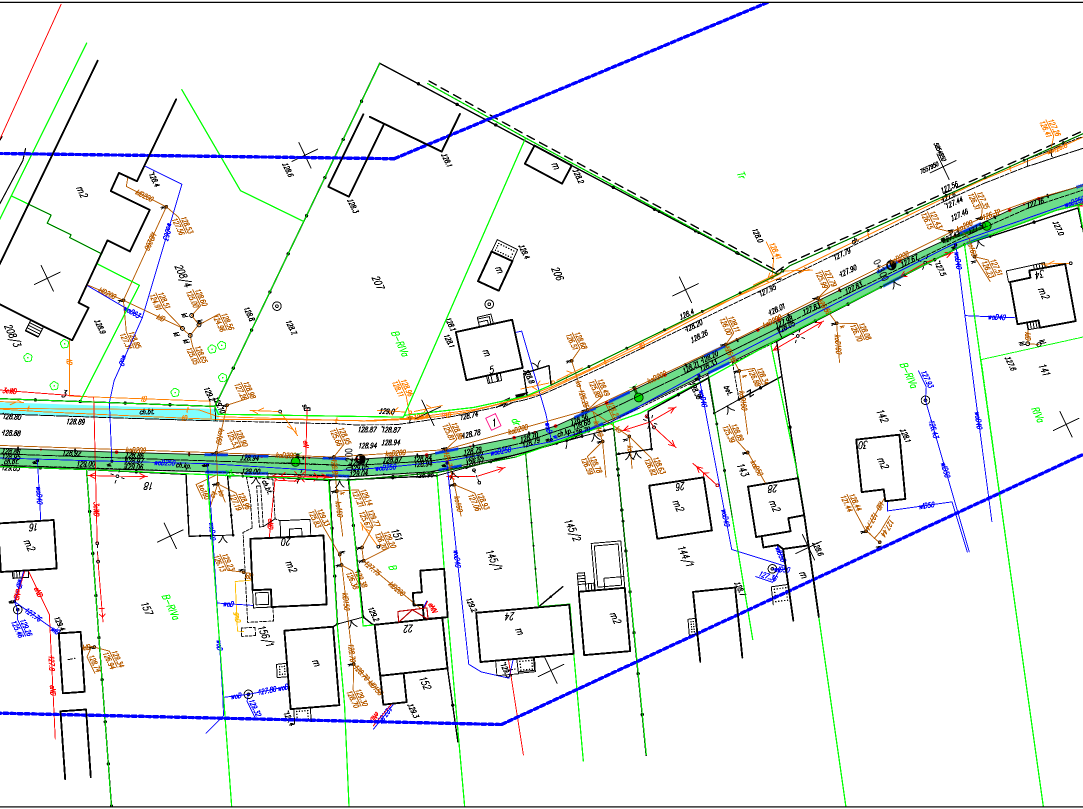

207
206
208/4
208/3
157
156/1
152
151
145/1
145/2
144/1
143
142
141
18
16
20
22
24
26
28
30
34
5
m
m2
B-RIVa
B
Tr
ch.bt.
ch.kp.
bet.
kw
kd
dr
1
woB250
woB40
koB200
kd200
wD50
k
0+000
128.6
128.1
128.2
128.3
128.4
128.0
128.7
128.8
128.9
129.0
129.2
129.3
128.80
128.88
128.89
128.92
129.00
128.94
128.87
128.78
128.74
128.20
128.26
128.01
127.95
127.90
127.83
127.79
127.56
127.44
127.46
127.5
127.6
127.0
5654850
7557850

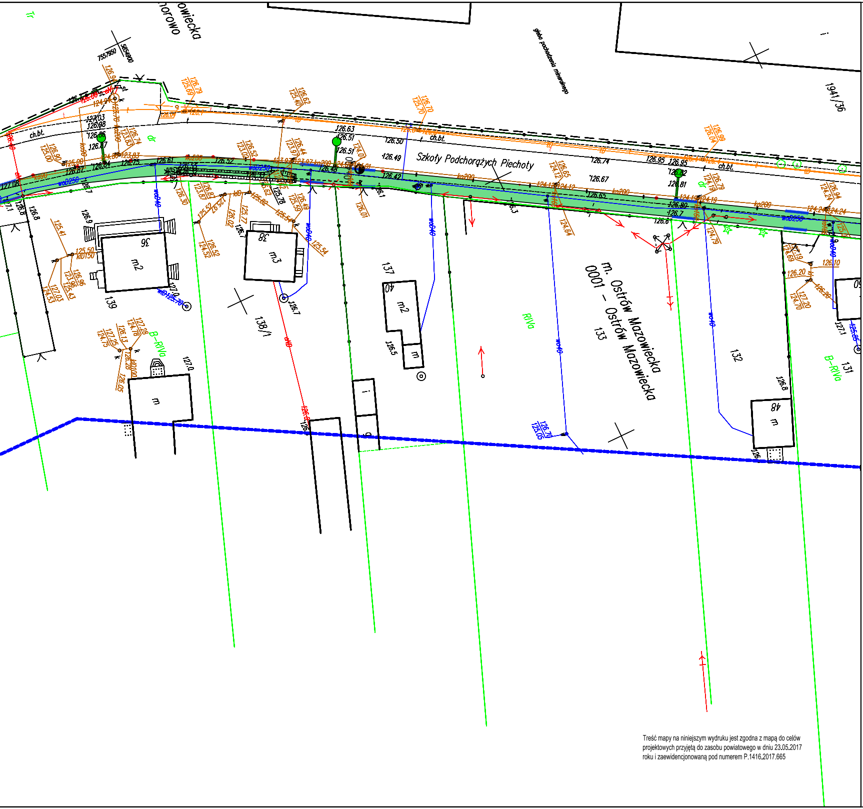
Szkoły Podchorążych Piechoty
m. Ostrów Mazowiecka
0001 - Ostrów Mazowiecka
1941/36
137
138/1
139
133
132
131
RIVa
B-RIVa
ch.bt.
m2
m3
m
glebo pochodzenia mineralnego
Tr
dr

LEGENDA:

▭	działki objęte opracowaniem
🟩	projektowany ciąg pieszo rowerowy
🟦	projektowana ścieżka rowerowa
🟨	projektowany/remontowany chodnik
☒	kostka kamienna
🟪	istniejąca ścieżka rowerowa
🟦	istniejący chodnik
🟦	istniejący ciąg pieszo-rowerowy
🟩	projektowany pas zieleni
🟪	projektowane parkingi/wiaty dla rowerów
🟥	pas dla rowerów wyznaczony w jezdni – oznakowanie poziome
🟫	projektowane miejsca parkingowe
▭	regulacja, profilowanie rowu
🟦	proj. kładka dla rowerzystów
🟥	istniejące miejsca parkingowe
118.3	proj. rzędne wysokościowe
—	proj. murek z prefabrykatu typu L
—	proj. murek z gazonów
—	proj. palisada betonowa
—	proj. bariera typu olsztyńskiego
—	proj. ściek betonowy
—	proj. przedłużenie przepustu
—	krawężnik/obrzeże
—	krawężnik wtopiony
✕ ✕	elementy do usunięcia
—	ISTN. SIEĆ WODOCIĄGOWA
—	ISTN. SIEĆ KANALIZACJI SANITARNEJ
—	ISTN. LINIA NAPOWIETRZNA
—	ISTN. SIEĆ ELEKTROENERGETYCZNA
—	ISTN. SIEĆ TELETECHNICZNA
—	ISTN. SIEĆ GAZOWA
✕	ISTN. SŁUP ENERGETYCZNY DO LIKWIDACJI
—	PROJ. KANALIZACJA DESZCZOWA
—	PROJ. KANALIZACJA SANITARNA
—	PROJ. WODOCIĄG
✛	PROJ. KRATKA DESZCZOWA
●	PROJ. STUDNIA CHŁONNA
↗	PROJ. PRZESTAWIENIE HYDRANTU
●	PROJ. NOWY SŁUP ENERGETYCZNY
●	PROJ. OŚWIETLENIE
✕	PROJ. ROZBIÓRKI BUDOWLI
→	PROJ. BUDOWLE TELEKOMUNIKACYJNE
⊗	DRZEWO DO USUNIĘCIA
⊗	KARPINA DO USUNIĘCIA
○	DRZEWO DO ZACHOWANIA
⊗	DRZEWO DO PRZESADZENIA/USUNIĘCIA
☁	SKUPISKO MŁODYCH DRZEW DO USUNIĘCIA

Treść mapy na niniejszym wydruku jest zgodna z mapą do celów projektowych przyjętą do zasobu powiatowego w dniu 23.05.2017 roku i zaewidencjonowaną pod numerem P.1416.2017.665

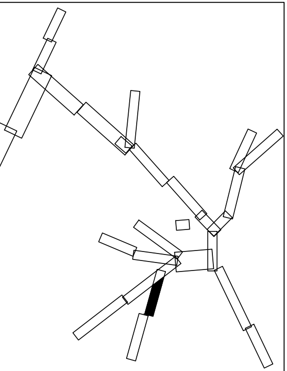

PRAWA AUTORSKIE ZASTRZEŻONE

Jednostka projektowa:		Inwestor:	
ROAD CONCEPT RENATA KOZAK UL. SIENKIEWICZA 21 11-600 WĘGORZEWO		MIASTO OSTRÓW MAZOWIECKA UL. 3 MAJA 66 07-300 OSTRÓW MAZOWIECKA	
Nazwa zadania:	BUDOWA ŚCIEŻEK ROWEROWYCH NA TERENIE MIASTA OSTRÓW MAZOWIECKA O DŁUGOŚCI OK. 17KM, WRAZ Z BUDOWĄ INFRASTRUKTURY TOWARZYSZĄCEJ I PRZEBUDOWĄ KOLIZJI		Branża: drogowa
Tytuł rysunku:	PROJEKT ZAGOSPODAROWANIA TERENU		Skala: 1:500
Projektował: branża drogowa /przepusty	mgr inż. Renata Kozak WAM/0128/POOD/10	Podpis:	Data: 06.2017
			Nr rysunku: 2.3